

numer	nazwa	pow.
-1.01	klatka schodowa	5,1
0.01	klatka schodowa	10,5
1.01	klatka schodowa	10,5
		26,1

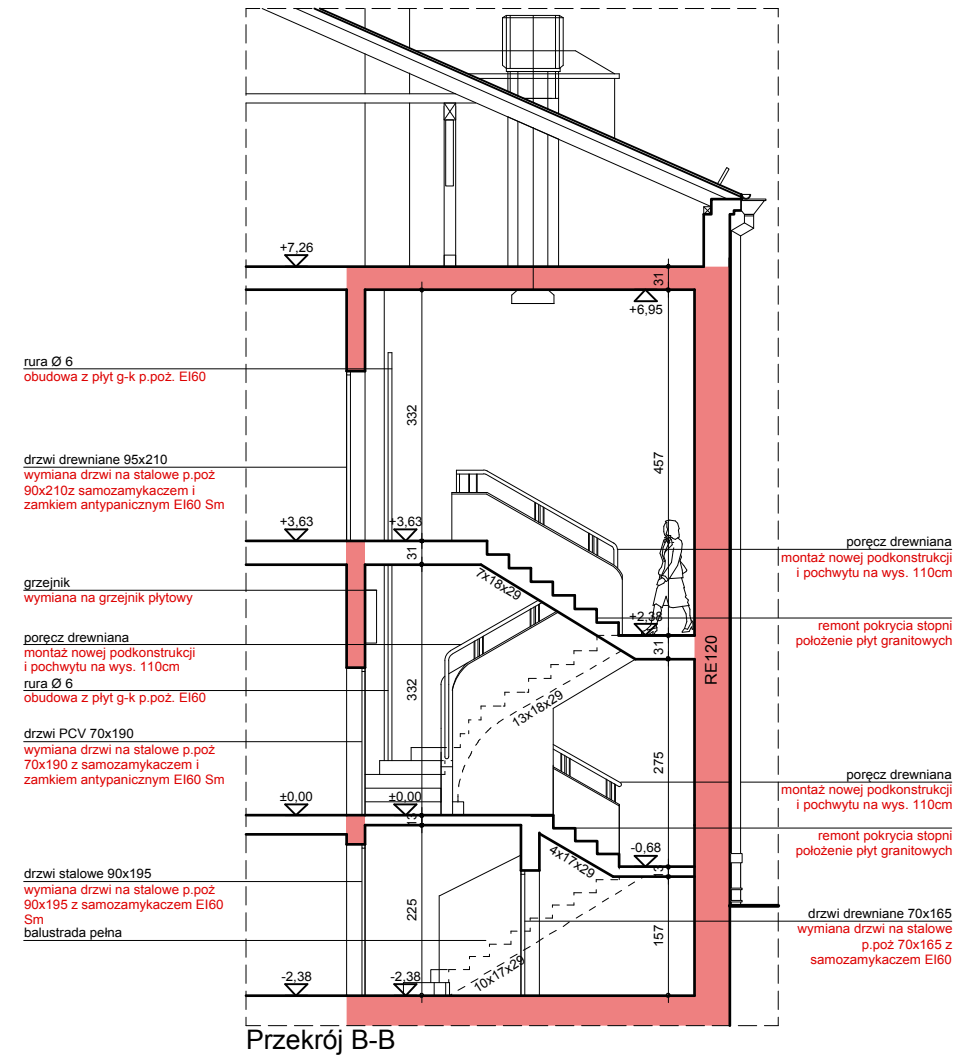
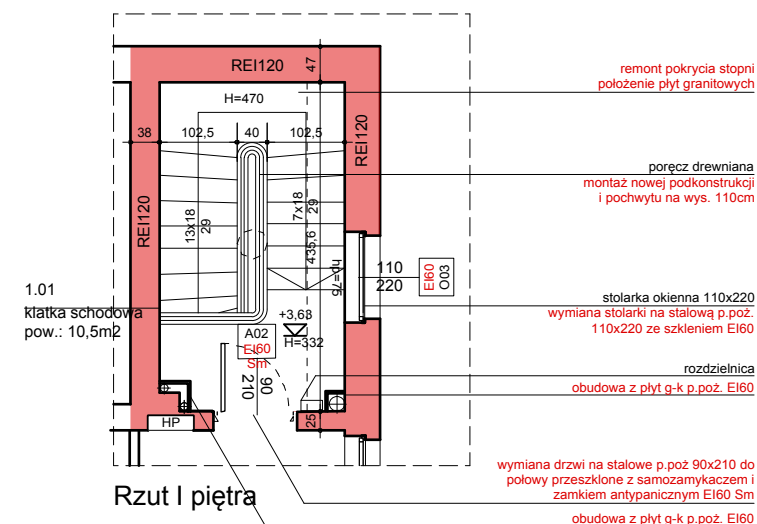
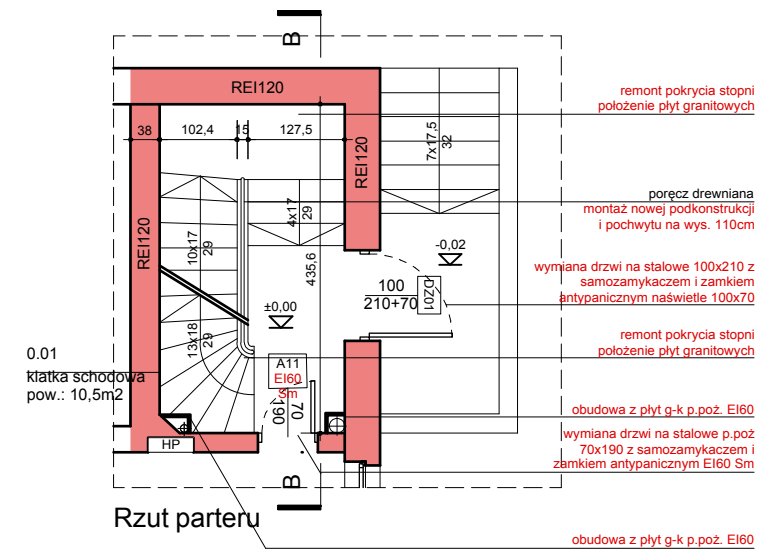
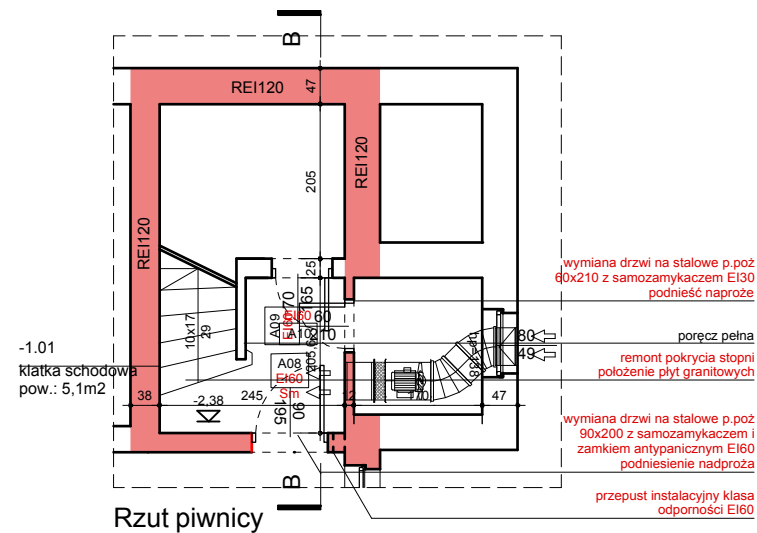

- uwagi :
- wszystkie użyte materiały muszą posiadać niezbędne atesty dopuszczające do stosowania w budownictwie;
 - wszystkie wymiary, rzędne należy sprawdzić na budowie, a w przypadku wystąpienia różnic projektowany układ należy dostosować do stanu istniejącego, zachowując zasady zawarte w projekcie;
 - elementy konstrukcji: stropy, podciągi, wieńce, słupy itp. są pokazane w projekcie konstrukcyjnym;
 - szczegółowe projekty instalacji sanitarnych, elektrycznych są tematem odpowiednich opracowań branżowych;
 - sposób zabezpieczenia elementów drewnianych i stalowych podano w opisie projektu;
 - wszelkie prawa zastrzeżone, kopiowanie i rozpowszechnianie bez zgody autora zabronione

firma:

STANISŁAWSKI
Jerzy Stanisławski
Siedziba: ul. Polna 28, 63-780 Zduny, tel.:0.62.72.15.694, fax.:0.62.72.15.795
pracownia: ul. Ciepła 15a/27, 50-524 Wrocław, tel./fax.: 0.71.78.28.794
NIP: 621-000-19-77, REGON: 250522319

projekt:	91572 Przebudowa pomieszczeń po bloku operacyjnym Kliniki Chirurgicznej na Oddział Chirurgii Naczyniowej	
adres:	dz. nr 1/2; AM-12; obręb ew. 0013 Gaj; jednostka ewidencyjna 026401_1; ul. R. Weigla; Wrocław; woj. dolnośląskie; powiat wrocławski; gmina Wrocław;	
projektant: specjalność architektoniczna:	mgr inż. arch. Sebastian Stanisławski upr. nr 04/03/DOIA	podpis:
asystent: specjalność architektoniczna:	mgr inż. arch. Adriana Kostuch	podpis:
sprawdzający: specjalność architektoniczna:	mgr inż. arch. Piotr Molenda upr. nr 22/03/DOIA	podpis:
temat rysunku:	Klatka schodowa nr 9	
branża:	data:	stadium:
architektura	listopad 2018	PW
	rewizja:	skala:
	01	1:100
	nr rys.:	
	A-02	