

# ROZBUDOWA ISTNIEJĄCEJ RODZIENICY R4 (PIWNICA)

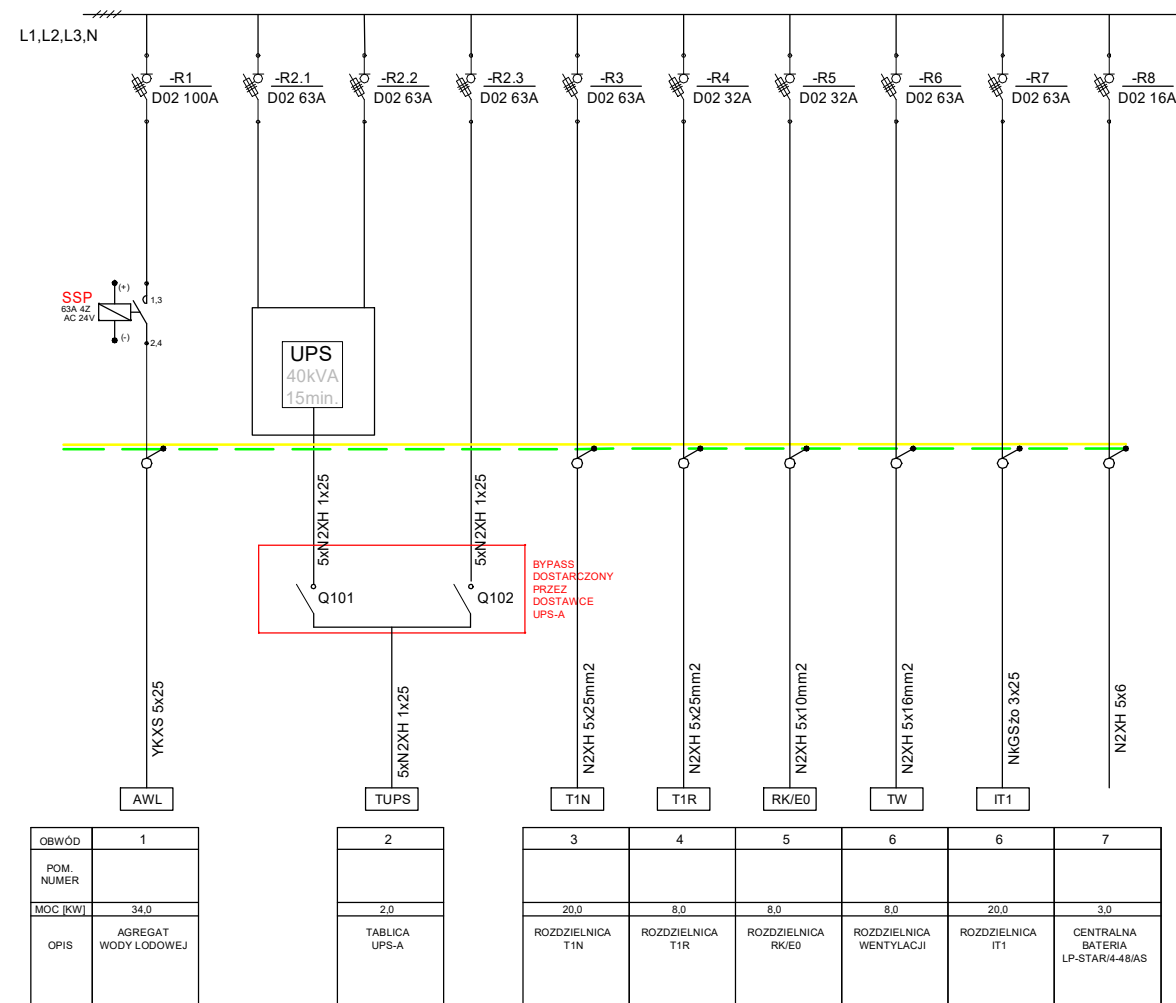

firma: **STANISŁAWSKI**  
 Jerzy Stanisławski  
 Siedziba: ul. Poina 28, 63-760 Zduny, tel.: 0 62 72 15 694, fax.: 0 62 72 15 795  
 pracownia: ul. Ciepła 15a/27, 50-524 Wrocław, tel./fax.: 0 71 78 28 794  
 NIP: 621-000-19-77, REGON: 250522319

nazwa inwestycji:	91572 Przebudowa pomieszczeń po bloku operacyjnym Kliniki Chirurgicznej na Oddział Chirurgii Naczyniowej		
adres inwestycji:	dz. nr 1/2; AM-12; obręb ew. 0013 Gaj; jednostka ewidencyjna 026401_1; ul. R. Weigla; Wrocław; woj. dolnośląskie; powiat wrocławski ; gmina Wrocław		
projektant:	mgr inż. Wojciech Gąsiorek, upr. nr WKP/0392/PWOE/12 uprawnienia budowlane do projektowania i kierowania robotami budowlanymi bez ograniczeń w specjalności instalacyjnej w zakresie sieci, instalacji i urządzeń elektrycznych i elektroenergetycznych	podpis:	
sprawdzający:	mgr inż. Krzysztof Just, upr. nr WKP/0175/POOE/09 uprawnienia budowlane do projektowania bez ograniczeń w specjalności instalacyjnej w zakresie sieci, instalacji i urządzeń elektrycznych i elektroenergetycznych	podpis:	
asystent projektanta:	inż. Grzegorz Woźniak	podpis:	
temat rysunku:	Rozbudowa istniejącej tablicy rozdzielczej R4		
branża:	elektryczna	data:	listopad 2018
stadium:	PW	rewizja:	01
skala:	-	nr rys.:	IE-09