

Obudowa natynkowa 5x18

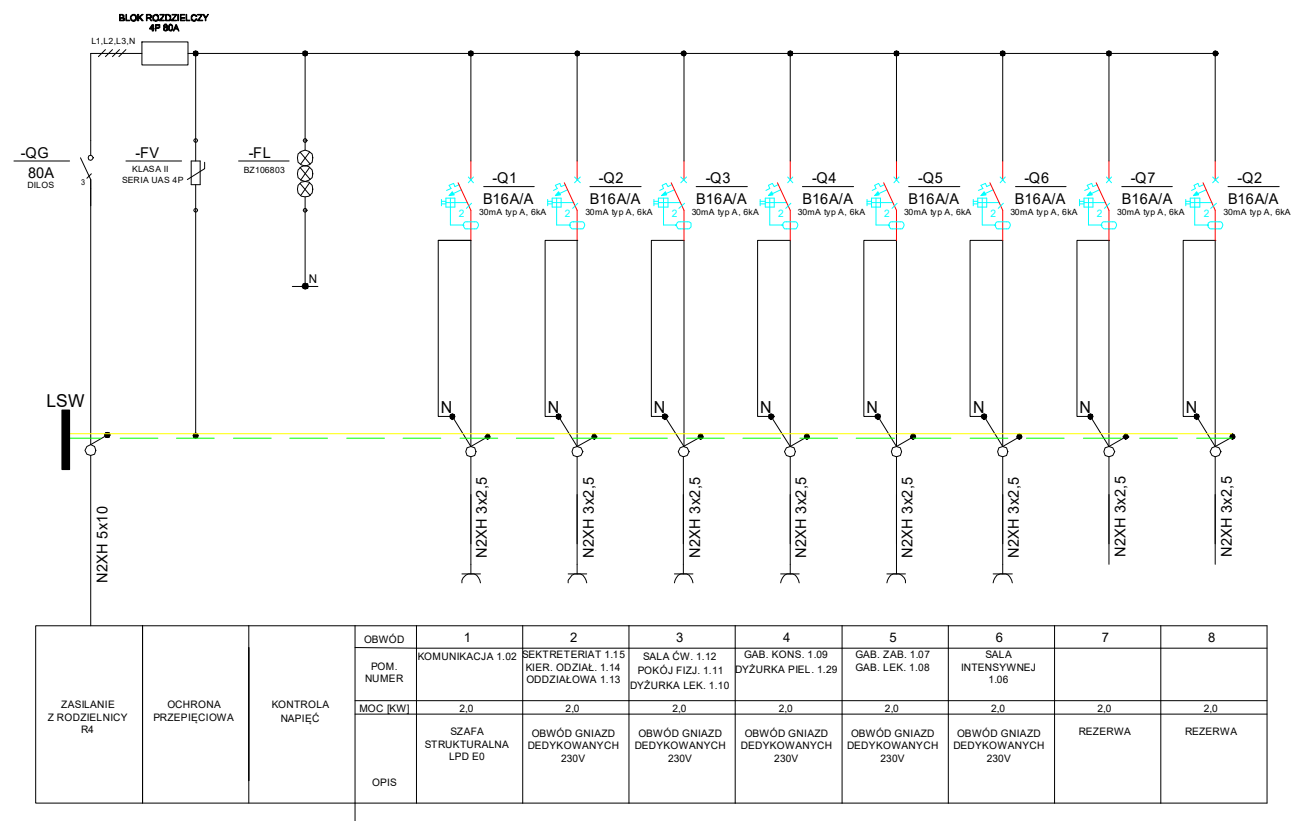

firma:		STANISŁAWSKI Jerzy Stanisławski Siedziba: ul. Poina 28, 63-760 Zduny, tel.: 0.62.72.15.694, fax: 0.62.72.15.795 pracownia: ul. Ciepła 15a/27, 50-524 Wrocław, tel./fax: 0.71.78.28.794 NIP: 621-000-19-77, REGON: 250522319	
nazwa inwestycji:	91572 Przebudowa pomieszczeń po bloku operacyjnym Kliniki Chirurgicznej na Oddział Chirurgii Naczyniowej		
adres inwestycji:	dz. nr 1/2; AM-12; obręb ew. 0013 Gaj; jednostka ewidencyjna 026401_1; ul. R. Weigla; Wrocław; woj. dolnośląskie; powiat wrocławski; gmina Wrocław		
projektant:	mgr inż. Wojciech Gąsiorek, upr. nr WKP/0392/PW0E/12	uprawnienia budowlane do projektowania i kierowania robotami budowlanymi bez ograniczeń w specjalności instalacyjnej w zakresie sieci, instalacji i urządzeń elektrycznych i elektroenergetycznych	podpis:
sprawdzający:	mgr inż. Krzysztof Just, upr. nr WKP/0175/POOE/09	uprawnienia budowlane do projektowania bez ograniczeń w specjalności instalacyjnej w zakresie sieci, instalacji i urządzeń elektrycznych i elektroenergetycznych	podpis:
asystent projektanta:	inż. Grzegorz Woźniak		podpis:
temat rysunku:	Elewacja i schemat tablicy RK/E0		
branża:	elektryczna	data:	listopad 2018
stadium:	PW	rewizja:	01
skala:	1:100	nr rys.:	IE-11