





LEGENDA	
	Kamera kopułkowa IP, 4MP, 2,8-12mm Mzoom WDR IR LED IP66
	Kamera kopułkowa IP, 2MP Full HD VF, 3-9mm Mzoom ICR WDR IR 23 LED IP66 (monitoring sal intesywnego nadzoru)
	Kontaktron magnetyczny zabezpieczający drzwi szafy E0. Podłączyć do istniejącej instalacji SSWiN.
	Gniazdo natynkowe 1xRJ45. Przeznaczone do systemu kamer CCTV. Montować bezpośrednio pod sufitem lub ponad sufitem podwieszanym.

### Klatka 8

### Klatka 9

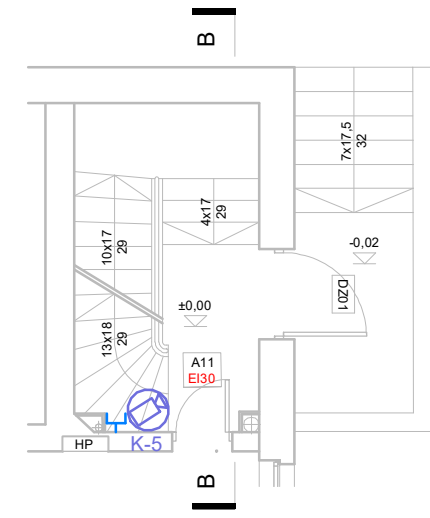
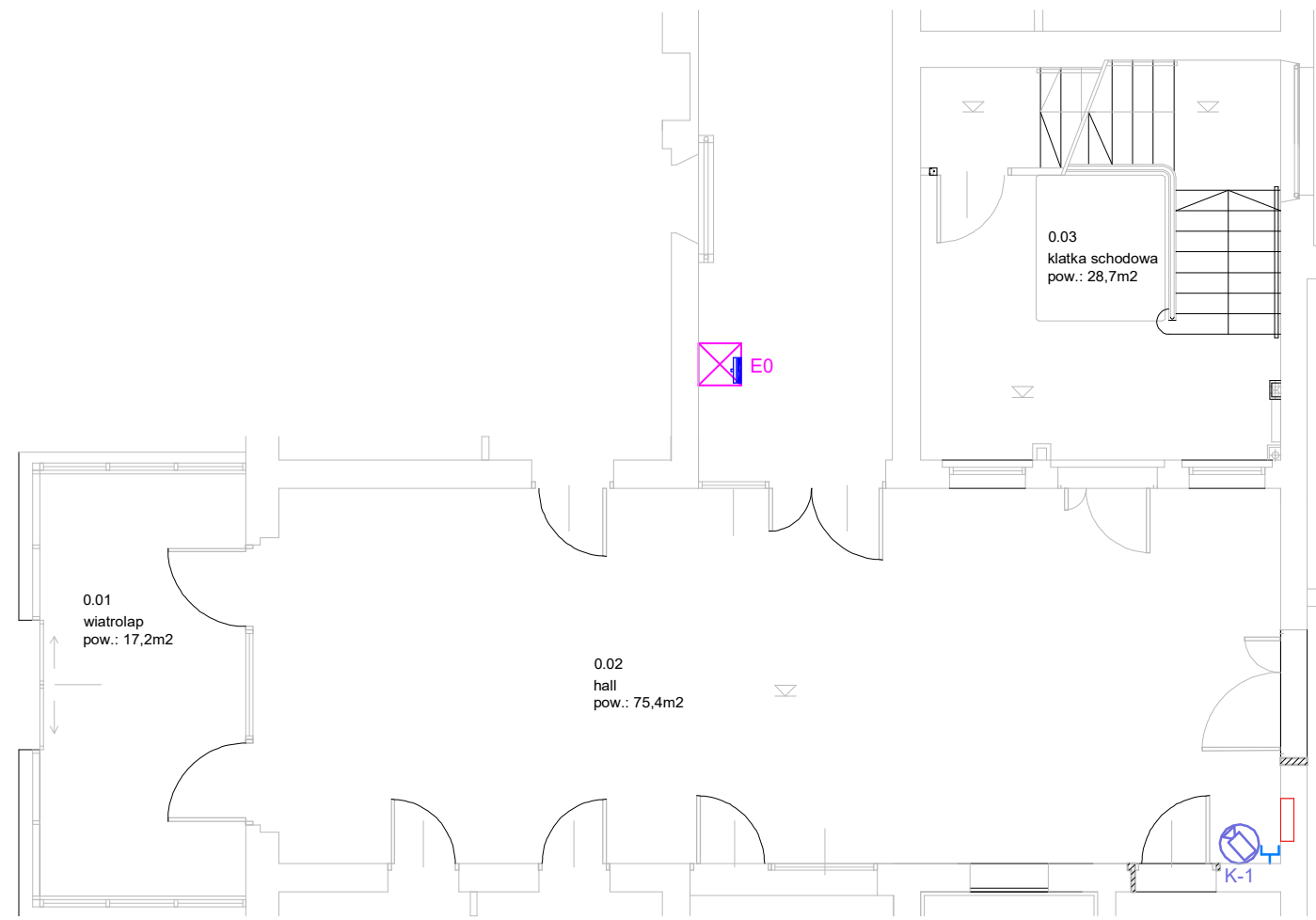

firma: **STANISŁAWSKI**  
 Jerzy Stanisławski  
 Siedziba: ul. Poina 28, 63-760 Zduny, tel.: 0 62 72 15 694, fax.: 0 62 72 15 795  
 pracownia: ul. Ciepła 15a/27, 50-524 Wrocław, tel./fax.: 0 71 78 28 794  
 NIP: 621-000-19-77, REGON: 250522319

nazwa inwestycji:	91572 Przebudowa pomieszczeń po bloku operacyjnym Kliniki Chirurgicznej na Oddział Chirurgii Naczyniowej	
adres inwestycji:	dz. nr 1/2; AM-12; obręb ew. 0013 Gaj; jednostka ewidencyjna 026401_1; ul. R. Weigla; Wrocław; woj. dolnośląskie; powiat wrocławski ; gmina Wrocław	
projektant: specjalność instalacyjna teletechniczna	mgr inż. Filip Michał Gruszczyński, upr. nr WKP/0156/PWOT/08 uprawnienia budowlane do projektowania i kierowania robotami budowlanymi bez ograniczeń w specjalności telekomunikacyjnej	podpis:
asystent projektanta:	inż. Grzegorz Woźniak	podpis:

temat rysunku: **Instalacja CCTV - Klatka 8 i Klatka 9 - rzut parteru**

branża:	elektryczna	data:	listopad 2018	stadium:	PW	rewizja:	01	skala:	1:100	nr rys.:	IT-01
---------	-------------	-------	---------------	----------	----	----------	----	--------	-------	----------	-------