

numer	nazwa	pow.
2.01	pom. techniczne	7,5
2.01	wentylatornia	160,7
		168,2

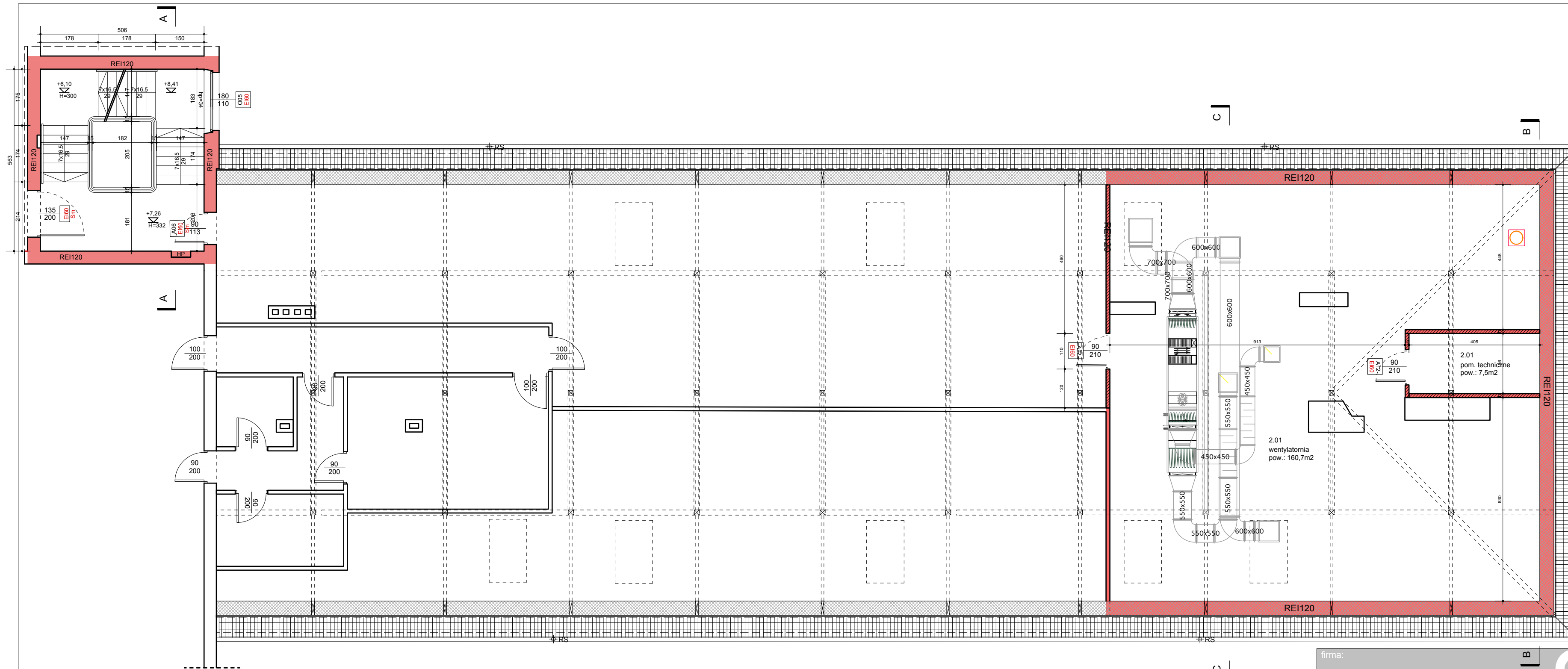

uwagi :

- wszystkie użyte materiały muszą posiadać niezbędne atesty dopuszczające do stosowania w budownictwie;
- wszystkie wymiary, rzędne należy sprawdzić na budowie, a w przypadku wystąpienia różnic projektowany układ należy dostosować do stanu istniejącego, zachowując zasady zawarte w projekcie;
- szczegółowe projekty instalacji sanitarnych, elektrycznych są tematem odpowiednich opracowań branżowych;
- sposób zabezpieczania elementów drewnianych i stalowych podano w opisie projektu;
- wszelkie prawa zastrzeżone, kopiowanie i rozpowszechnianie bez zgody autora zabronione

firma:

# STANISŁAWSKI

Jerzy Stanisławski  
 Siedziba: ul. Polna 28, 63-760 Zduny, tel.: 0.62.72.15.694, fax.: 0.62.72.15.795  
 pracownia: ul. Ciepła 15a/27, 50-524 Wrocław, tel./fax.: 0.71.78.28.794  
 NIP: 621-000-19-77, REGON: 250522319

projekt:	<b>91572 Przebudowa pomieszczeń po bloku operacyjnym Kliniki Chirurgicznej na Oddział Chirurgii Naczyniowej</b>	
adres:	<b>dz. nr 1/2; AM-12; obręb ew. 0013 Gaj; jednostka ewidencyjna 026401_1; ul. R. Weigla; Wrocław; woj. dolnośląskie; powiat wrocławski; gmina Wrocław;</b>	
projektant:	mgr inż. arch. Sebastian Stanisławski upr. nr 04/03/DOIA	podpis:
asystent:	mgr inż. arch. Adriana Kostuch	podpis:
sprawdzający:	mgr inż. arch. Piotr Molenda upr. nr 22/03/DOIA	podpis:
temat rysunku:		

**Rzut poddasza**

branża:	architektura	data:	wrzesień 2018	stadium:	PB	rewizja:	01	skala:	1:100	nr rys.:	<b>A-04</b>
---------	--------------	-------	---------------	----------	----	----------	----	--------	-------	----------	-------------