

Rzut piwnicy

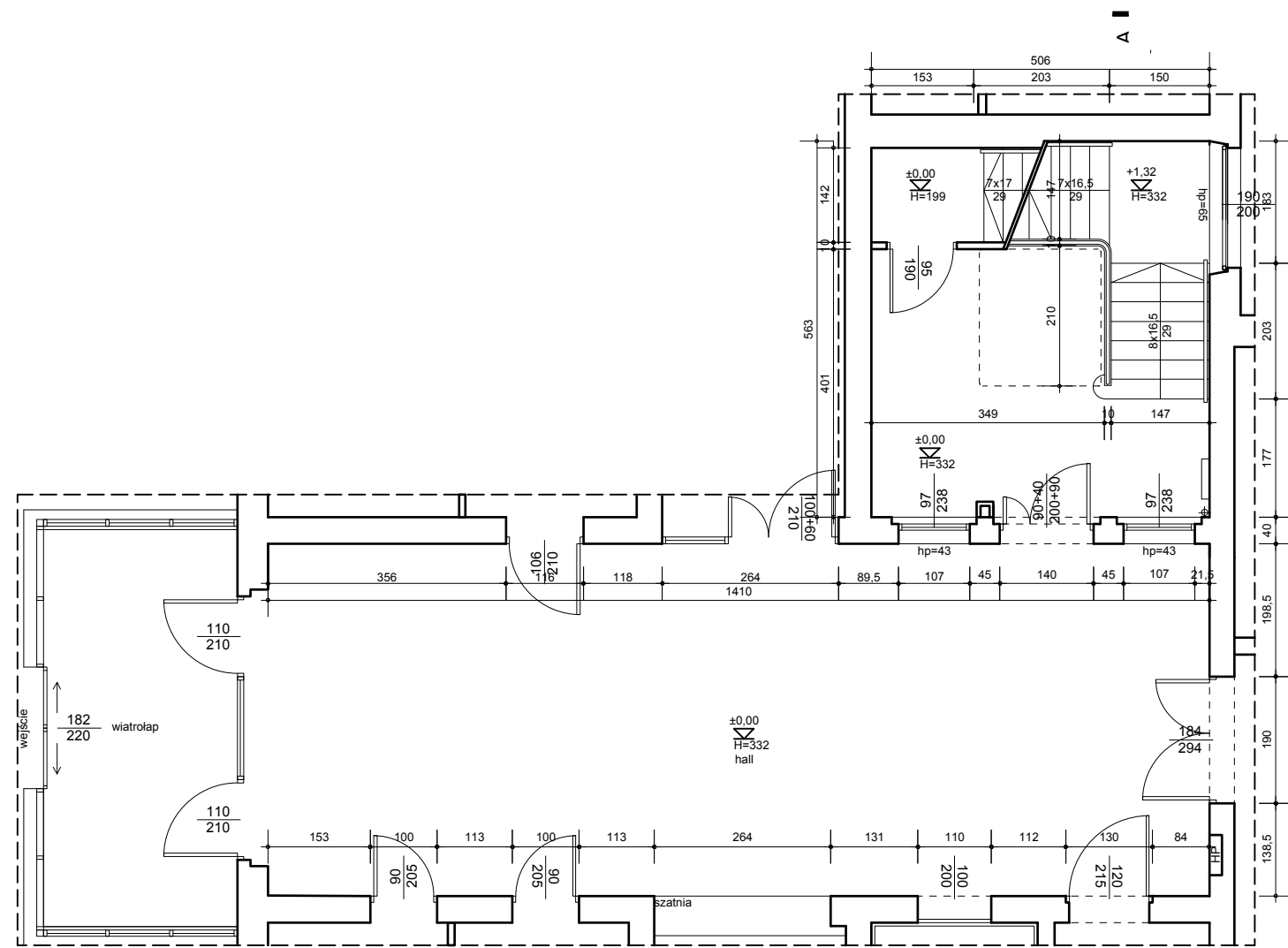

Rzut parteru

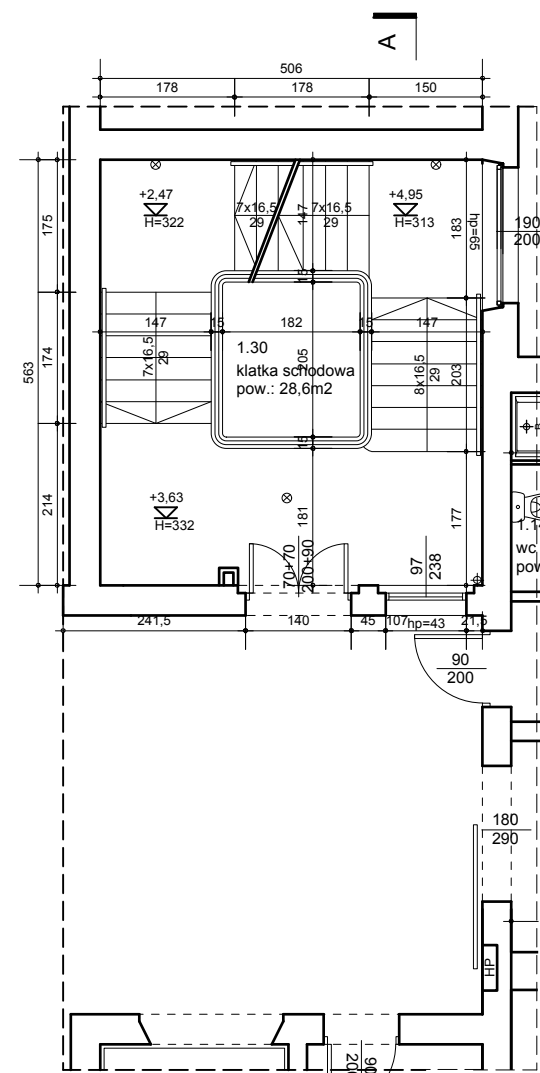

Rzut I piętra

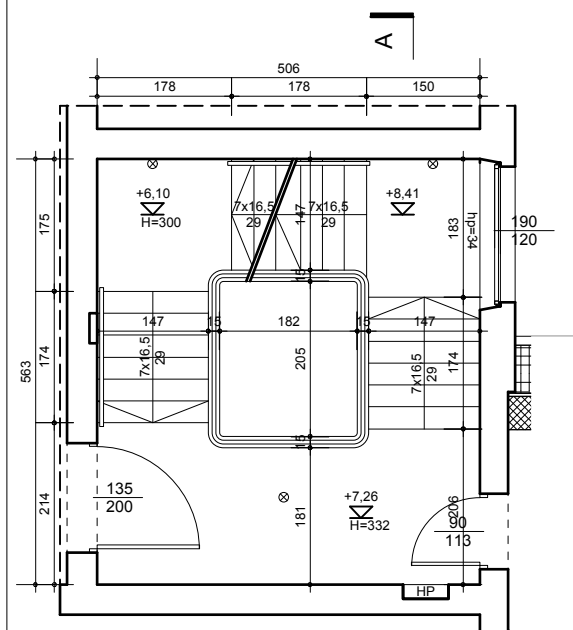

Rzut II piętra

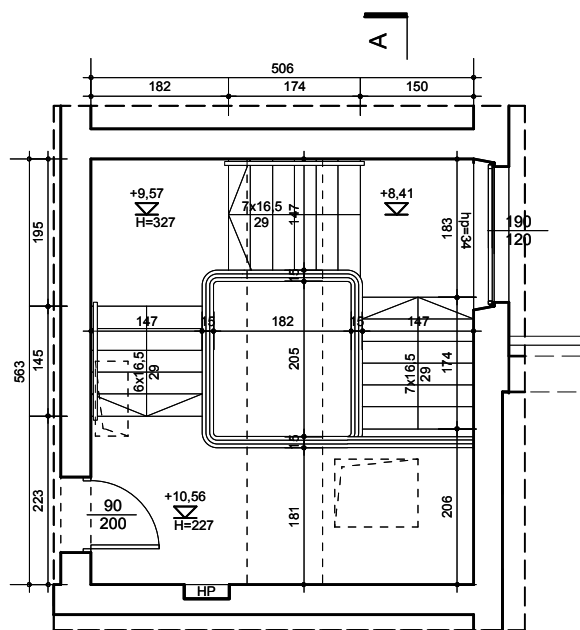

Rzut poddasza

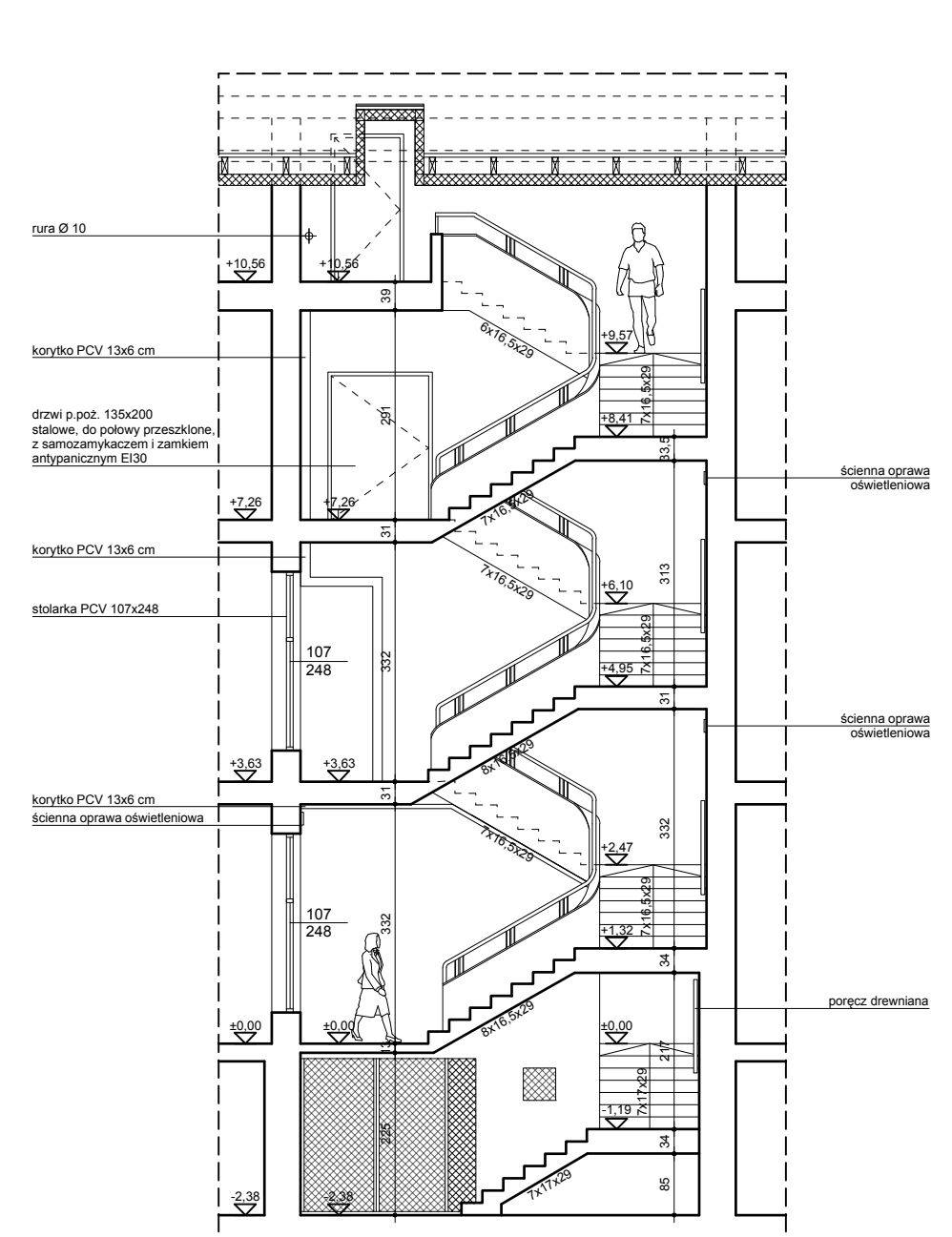

Przekrój A-A

firma:		STANISŁAWSKI Jerzy Stanisławski Siedziba: ul. Polna 28, 63-760 Zduny, tel.: 0.62.72.15.694, fax.: 0.62.72.15.795 pracownia: ul. Ciepła 15a/27, 50-524 Wrocław, tel./fax.: 0.71.78.28.794 NIP: 621-000-19-77, REGON: 250522319	
projekt:	91572 Przebudowa pomieszczeń po bloku operacyjnym Kliniki Chirurgicznej na Oddział Chirurgii Naczyniowej		
adres:	dz. nr 1/2; AM-12; obręb ew. 0013 Gaj; jednostka ewidencyjna 026401_1; ul. R. Weigla; Wrocław; woj. dolnośląskie; powiat wrocławski; gmina Wrocław;		
projektant:	mgr inż. arch. Sebastian Stanisławski upr. nr 04/03/DOIA	podpis:	
asystent:	mgr inż. arch. Adriana Kostuch	podpis:	
sprawdzający:	mgr inż. arch. Piotr Molenda upr. nr 22/03/DOIA	podpis:	
temat rysunku:			
branża:	architektura	data:	wrzesień 2018
stadium:	INW	rewizja:	01
skala:	1:100	nr rys.:	A-01

Klatka schodowa nr 8