

Rzut piwnicy

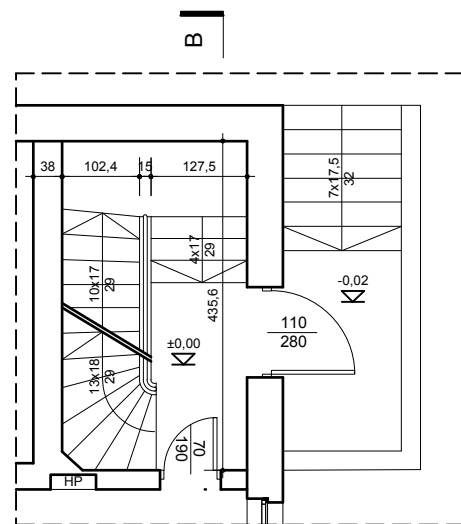

Rzut parteru

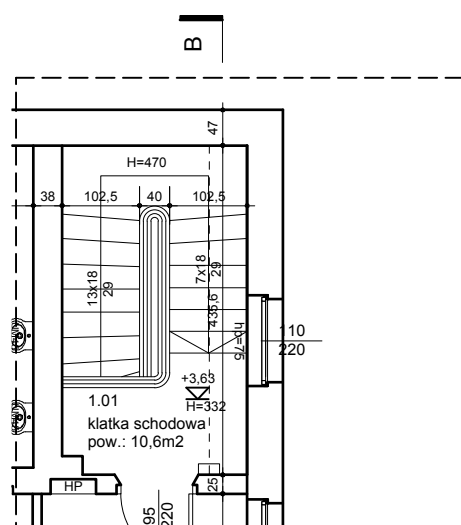

Rzut I piętra

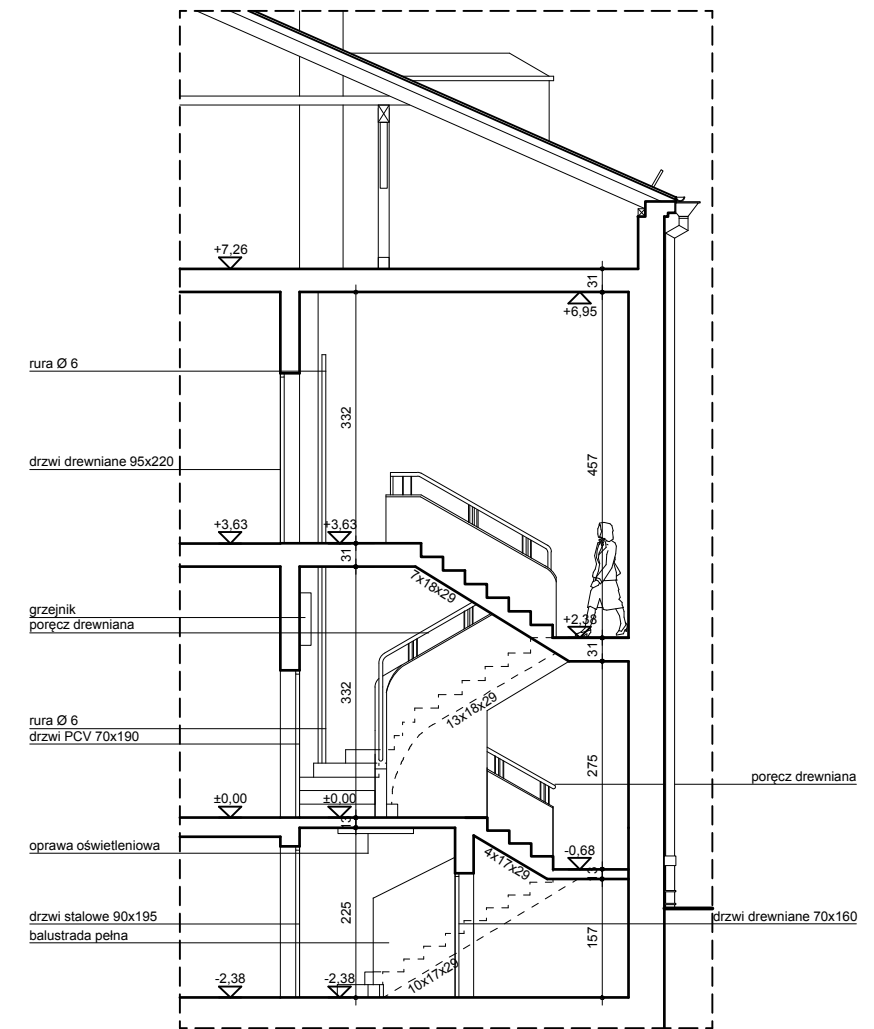

Przekrój B-B

firma:		<b>STANISŁAWSKI</b> Jerzy Stanisławski Siedziba: ul. Polna 28, 63-760 Zduny, tel.: 0.62.72.15.894, fax.: 0.62.72.15.795 pracownia: ul. Ciepła 15a/27, 50-524 Wrocław, tel./fax.: 0.71.78.28.794 NIP: 621-000-19-77, REGON: 250522319	
projekt:	<b>91572 Przebudowa pomieszczeń po bloku operacyjnym Kliniki Chirurgicznej na Oddział Chirurgii Naczyniowej</b>		
adres:	<b>dz. nr 1/2; AM-12; obręb ew. 0013 Gaj; jednostka ewidencyjna 026401_1; ul. R. Weigla; Wrocław; woj. dolnośląskie; powiat wrocławski; gmina Wrocław;</b>		
projektant: specjalność architektoniczna:	mgr inż. arch. Sebastian Stanisławski upr. nr 04/03/DOIA	podpis:	
asystent: specjalność architektoniczna:	mgr inż. arch. Adriana Kostuch	podpis:	
sprawdzający: specjalność architektoniczna:	mgr inż. arch. Piotr Molenda upr. nr 22/03/DOIA	podpis:	
temat rysunku:	<b>Klatka schodowa nr 9</b>		
branża:	architektura	data:	wrzesień 2018
stadium:	INW	rewizja:	01
skala:	1:100	nr rys.:	A-02